¡Mima tu cabrio con www.306cabriolet.es!
Patrocinado por :

Create PDF in your applications with the Pdfcrowd HTML to PDF API PDFCROWD

JEDADA “MADRILEÑA” EN TOLEDO (MAYO) ¡haz clic aquí!

[DIRECCIÓN] Referencias líquido dirección

phono
Moderador

Tipo de 306 CABRIO : 1,6i 90cv 1999 fase 3 azul China
Modelo : Serie especial Saint-Tropez
Cantidad de envíos : 339
Agradecimientos : 10

[DIRECCIÓN] Referencias líquido dirección

por phono el Dom 1 Mayo 2016 - 23:59

Se que segun el manual aconsejan uno de la marca esso y otro de la marca total.
Aquí encuentro uno de la marca liv . OS dejó las características en el enlace.¿ Es compatible o no?
link

Gracias

Create PDF in your applications with the Pdfcrowd HTML to PDF API PDFCROWD

S306cabrio
Admin

Tipo de 306 CABRIO : 1,6i 100cv 2001
fase 3 rojo Écarlate
Cantidad de envíos : 8276
Agradecimientos : 30

Re: [DIRECCIÓN] Referencias líquido dirección

por S306cabrio el Lun 2 Mayo 2016 - 20:08

Ni idea, así que he preguntado en el club francés, pero tampoco creo que nadie sepa decirte.

http://306cabriolet.fr/forum/viewtopic.php?p=601511#601511

Yo que tú...

phono
Moderador

Tipo de 306 CABRIO : 1,6i 90cv 1999
fase 3 azul China
Modelo : Serie especial Saint-Tropez
Cantidad de envíos : 339
Agradecimientos : 10

Re: [DIRECCIÓN] Referencias líquido dirección

por phono el Lun 2 Mayo 2016 - 22:42

Lo llevo iun poco bajo. Le he tenido que cambiar el monocontacto y perdió un poco. Tendré que pedirlo por Internet.
geacias.

Create PDF in your applications with the Pdfcrowd HTML to PDF API PDFCROWD

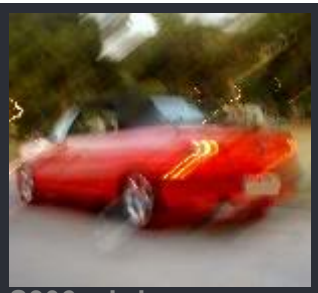

S306cabrio
Admin

Tipo de 306 CABRIO : 1,6i 100cv 2001 fase 3 rojo Écarlate
Cantidad de envíos : 8276
Agradecimientos : 30

Re: [DIRECCIÓN] Referencias líquido dirección

por S306cabrio el Mar 3 Mayo 2016 - 6:55

Por ahora, sólo ha contestado un miembro diciendo que el líquido para nuestros Peugeot, es de color rojo.

S306cabrio
Admin

Tipo de 306 CABRIO : 1,6i 100cv 2001 fase 3 rojo Écarlate
Cantidad de envíos : 8276
Agradecimientos : 30

Re: [DIRECCIÓN] Referencias líquido dirección

por S306cabrio el Mar 3 Mayo 2016 - 20:44

Pues ¡ya tenemos respuesta!

El producto que has escogido es de la generación siguiente al de nuestros cabrios y hay rumores diciendo que es más agresivo con las juntas.

Esto es lo que pone el manual del coche (fase 1)
ATF D21065 ou ATX D20356, así que DEXRON II D tiene que ser.
El DEXRON III no vale.

EDITO : ¡SEGUIR LEYENDO EL HILO! Más datos abajo

Última edición por S306cabrio el Sáb 7 Mayo 2016 - 20:49, editado 1 vez

Create PDF in your applications with the Pdfcrowd HTML to PDF API PDFCROWD

phono
Moderador

Tipo de 306 CABRIO : 1,6i 90cv 1999 fase 3 azul China
Modelo : Serie especial Saint-Tropez
Cantidad de envíos : 339
Agradecimientos : 10

Re: [DIRECCIÓN] Referencias líquido dirección

por phono el Miér 4 Mayo 2016 - 9:10

ok muchas gracias creo que de esa marca también tienen el dexron II D luego os digo algo que hice fotos de los dos y pongo la hoja de características para que me confirméis. link

¿por cierto en que parte del manual viene eso?

muchas gracias.

S306cabrio
Admin

Re: [DIRECCIÓN] Referencias líquido dirección

por S306cabrio el Sáb 7 Mayo 2016 - 20:48

Más noticias... El miembro que me ha pasado la información en el club francés ha encontrado más cosas.

- la DEXRON II es mineral mientras que la DEXRON III es sintética
- se supone que se pueden mezclar, pero vamos, no creo que nadie esté por experimentar en estos temas,
- se lee por ahí que todos nuestros coches llevan DEXRON III, sin embargo quizás sea mejor quedarse con las especificaciones del constructor

Create PDF in your applications with the Pdfcrowd HTML to PDF API PDFCROWD

Tipo de 306 CABRIO : 1,6i 100cv 2001
fase 3 rojo Écarlate
Cantidad de envíos : 8276
Agradecimientos : 30

Así que recapitulando :

Para los cabrios de fase 1
DEXRON II D

Para cabrios de fase 3
DEXRON III como la Total AT42 o la Esso PR9730.94.

Más datos allí también :
http://www.avto-oil.biz/en/products/total/GUIDE_LUB_QUARTZ.pdf

phono
Moderador

Tipo de 306 CABRIO : 1,6i 90cv 1999
fase 3 azul China
Modelo : Serie especial Saint-Tropez
Cantidad de envíos : 339
Agradecimientos : 10

Re: [DIRECCIÓN] Referencias líquido dirección

por phono el Lun 9 Mayo 2016 - 9:09

luego entonces para el mío del 99 fase 3 (si no me equivoco) el dexronIII.

muchas gracias

Create PDF in your applications with the Pdfcrowd HTML to PDF API PDFCROWD

Contenido patrocinado

Re: [DIRECCIÓN] Referencias líquido dirección

por Contenido patrocinado

No puedes responder a temas en este foro.

Create PDF in your applications with the Pdfcrowd HTML to PDF API PDFCROWD

Create PDF in your applications with the Pdfcrowd HTML to PDF API

PDFCROWD